



САНКТ-ПЕТЕРБУРГСКИЙ
ГОСУДАРСТВЕННЫЙ
ЭКОНОМИЧЕСКИЙ УНИВЕРСИТЕТ



— СПбГЭУ 2024 —



UNECON В ЦИФРАХ

7

факультетов

1

колледж

43

кафедры

4

института

46

программ
бакалавриата

43

программ
магистратуры

16

программ
аспирантуры

6

специальностей
СПО



САНКТ-ПЕТЕРБУРГСКИЙ
ГОСУДАРСТВЕННЫЙ
ЭКОНОМИЧЕСКИЙ УНИВЕРСИТЕТ



1000+

преподавателей

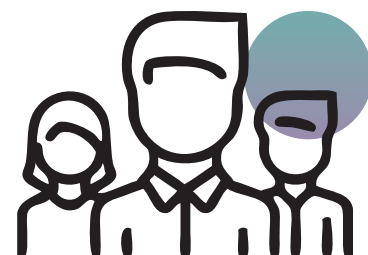

13000+

студентов



300+

аспирантов



1000+

иностранных
студентов



250

зарубежных
вузов -
партнеров



150

программ
обменов





САНКТ-ПЕТЕРБУРГСКИЙ
ГОСУДАРСТВЕННЫЙ
ЭКОНОМИЧЕСКИЙ УНИВЕРСИТЕТ



РЕЙТИНГИ

Национальный
агрегированный рейтинг

Премьер-лига

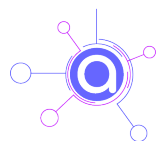

Рейтинг лучших вузов
России RAEX

38/100



Рейтинг влияния
вузов России RAEX

29 МЕСТО



Рейтинг предпринимательских
университетов и бизнес-школ

8-9 МЕСТО

ЭКСПЕРТ

Рейтинг лучших экономических вузов
по уровню зарплат выпускников SuperJob

8 МЕСТО

SuperJob

Предметный рейтинг вузов России по направлениям
«Экономика» и «Менеджмент» RAEX

11 МЕСТО





ИСТОРИЯ СПбГЭУ

23 апреля 1930 г. – создан Ленинградский экономический институт (ЛФЭИ)

26 июня 1930 г. – создан Ленинградский инженерно-экономический институт (ЛИЭИ)

21 сентября 1991 г. – ЛФЭИ преобразован в Санкт-Петербургский университет экономики и финансов

1992 г. – Ленинградский инженерно-экономический институт стал Санкт-Петербургской государственной инженерно-экономической академией

2000 г. – СПбГИЭА переименована в Санкт-Петербургский государственный инженерно-экономический университет

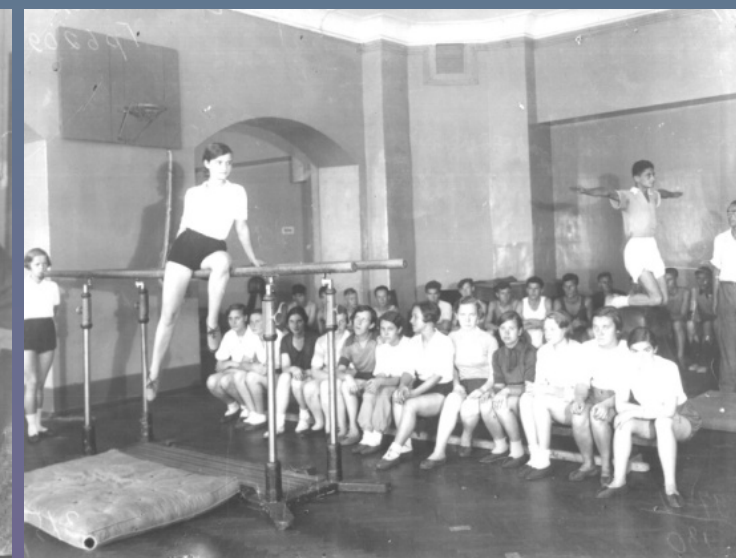
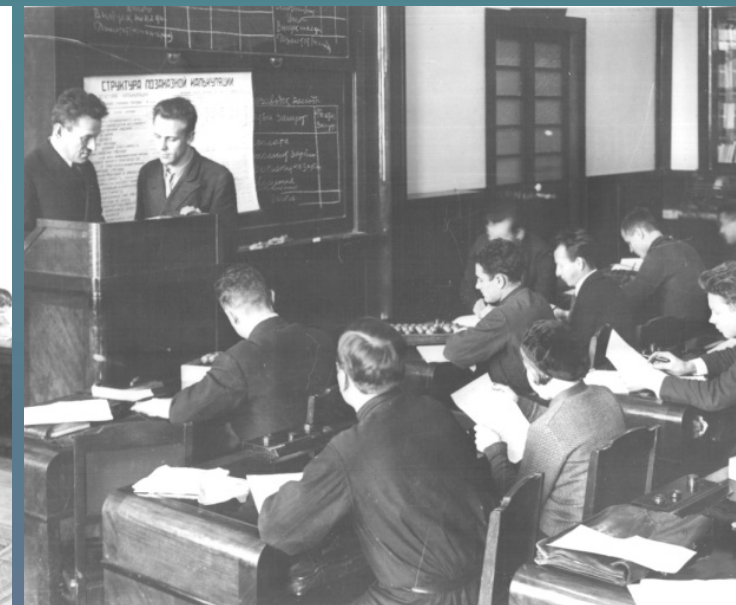



2012 ГОД: УЧРЕЖДЕН САНКТ-ПЕТЕРБУРГСКИЙ ГОСУДАРСТВЕННЫЙ ЭКОНОМИЧЕСКИЙ УНИВЕРСИТЕТ

Основан
в 1930



Основан
в 1930



Основан
в 1999



**САНКТ-ПЕТЕРБУРГСКИЙ
ГОСУДАРСТВЕННЫЙ
ЭКОНОМИЧЕСКИЙ
УНИВЕРСИТЕТ**



САНКТ-ПЕТЕРБУРГСКИЙ
ГОСУДАРСТВЕННЫЙ
ЭКОНОМИЧЕСКИЙ УНИВЕРСИТЕТ



ЗДАНИЕ СПБГЭУ – ПАМЯТНИК АРХИТЕКТУРЫ

Указ Екатерины II от 8 августа 1782 г. «О начатии нового строения для Ассигнационного банка и об учреждении для сего особой экспедиции»

1-й Государственный Ассигнационный банк построили в 1783-1790 годах

Архитектор - Джакомо Кваренги

С 1799 по 1805 год здесь находился Банковский монетный двор

1860 – основан Государственный банк

В 1930 году здание передается Ленинградскому финансово-экономическому институту





НАПРАВЛЕНИЯ ПОДГОТОВКИ БАКАЛАВРИАТА/СПЕЦИАЛИТЕТА

Экономика
Менеджмент
Управление персоналом
Торговое дело
Товароведение
Сервис
Государственное и муниципальное
управление
Бизнес-информатика
Прикладная математика и информатика
Прикладная информатика
Управление качеством
Юриспруденция
Туризм

Гостиничное дело
Реклама и связи с общественностью
Зарубежное регионоведение
Международные отношения
Лингвистика
Социология
Информационная безопасность
Информационные системы и технологии

СПЕЦИАЛИТЕТ:

Экономическая безопасность
Таможенное дело



НАПРАВЛЕНИЯ ПОДГОТОВКИ МАГИСТРАТУРЫ

- Экономика
- Менеджмент
- Финансы и кредит
- Туризм
- Торговое дело
- Юриспруденция
- Лингвистика
- Социология
- Прикладная информатика
- Управление персоналом
- Прикладная математика и информатика
- Реклама и связи с общественностью
- Социальная работа
- Сервис
- Гостиничное дело
- Государственное и муниципальное управление





НАПРАВЛЕНИЯ ПОДГОТОВКИ АСПИРАНТУРЫ

Информатика и вычислительная техника

Машиностроение

Промышленная экология
и биотехнологии

Техника и технологии наземного
транспорта

Управление в технических системах

Экономика

Социологические науки

Юриспруденция

Политические науки и регионоведение

Средства массовой информации и
информационно-библиотечное дело

Языкознание и литературоведение

Исторические науки и археология

Философия, этика и религиоведение

Искусствоведение



ИНСТИТУТ ДОПОЛНИТЕЛЬНОГО ПРОФЕССИОНАЛЬНОГО ОБРАЗОВАНИЯ - «ВЫСШАЯ ЭКОНОМИЧЕСКАЯ ШКОЛА»

- Бизнес-школа СПбГЭУ создана в 1991 году
- Ежегодно проходят обучение около 2,5 тысяч слушателей
- Входит в число 15 лучших бизнес-школ России и 3 в Санкт-Петербурге (EDUNIVERSAL)
- Корпоративные клиенты: ПАО «Газпром», ПАО «РЖД», ПАО «Энергомашспецсталь», «Росатом», ПАО «Техприбор», ПАО «КАМАЗ», ГУП «Водоканал Санкт-Петербурга» и другие известные российские предприятия
- Более 60 000 выпускников ВЭШ СПбГЭУ
- Международные программы ВЭШ СПбГЭУ реализуются в партнерстве с университетами и бизнес-школами Германии, Нидерландов, Франции, Великобритании, США
- Аккредитации РАБО и ИПБ России





САНКТ-ПЕТЕРБУРГСКИЙ
ГОСУДАРСТВЕННЫЙ
ЭКОНОМИЧЕСКИЙ УНИВЕРСИТЕТ



ВЗАИМОДЕЙСТВИЕ С ПАО ГАЗПРОМ

СПБГЭУ – опорный вуз ПАО «Газпром»
(соглашение о сотрудничестве 27.06.2011 г.)

В 2014 году создана специализированная кафедра
ПАО «Газпром»

Реализуется Программа повышения качества образования и
подготовки кадров на 2018-2019 учебный год ПАО «Газпром» -
СПБГЭУ (утверждена 13 сентября 2018 г.)

Реализуется Программа научных исследований
и разработок, выполняемых силами опорного вуза – СПБГЭУ
в интересах ПАО «Газпром» (утверждена 2 июня 2017 г.)

В 2019 году открыта магистерская программа
«Нефтегазовый трейдинг»





САНКТ-ПЕТЕРБУРГСКИЙ
ГОСУДАРСТВЕННЫЙ
ЭКОНОМИЧЕСКИЙ УНИВЕРСИТЕТ



НАУКА СПбГЭУ

16 программ аспирантуры по **4** направлениям подготовки

10 диссертационных советов

32 научно-педагогические школы

22 научно-исследовательских центра

6 лабораторий

7 журналов





ЗАКАЗЧИКИ НИР



- Правительство Санкт-Петербурга,
- Федеральное Казначейство,
- Минфин РФ,
- Минпромторг РФ,
- Евразийская экономическая комиссия,
- Межпарламентская ассамблея СНГ,
- Законодательное собрание Санкт-Петербурга и другие министерства, ведомства.



- ПАО Газпром,
- ОАО РЖД,
- ПАО Алмаз-Антей,
- АО Альфа-банк,
- ПАО Банк ВТБ,
- ПАО Завод Навигатор,
- ПАО Техприбор, ОСК,
- ПАО Кировский завод,
- ГУП Водоканал Санкт-Петербурга и т.д.



МЕЖДУНАРОДНАЯ ДЕЯТЕЛЬНОСТЬ СПБГЭУ

250

зарубежных вузов
партнеров

1000+

иностранных
студентов

Долгосрочная
мобильность: выезд
– **350** человек в год,
прием – **400** человек
в год

500

человек в год
краткосрочная
мобильность

150

программ
обмена

20

лет опыта
международных
бакалаврских и магистерских
программ на английском,
французском
и немецком
языках

**КОНФЕРЕНЦИЯ
«АРХИТЕКТУРА УНИВЕРСИТЕТСКОГО
ОБРАЗОВАНИЯ» (ЕЖЕГОДНО С 2017 ГОДА)**



**МЕЖДУНАРОДНАЯ НАУЧНО-ПРАКТИЧЕСКАЯ
КОНФЕРЕНЦИЯ «НАЦИОНАЛЬНЫЕ КОНЦЕПЦИИ
КАЧЕСТВА» (ЕЖЕГОДНО С 2010 ГОДА)**



**«МОЛОДЕЖНЫЙ ДЕНЬ: ДИАЛОГ ПОКОЛЕНИЙ»
В РАМКАХ ПЕТЕРБУРГСКОГО МЕЖДУНАРОДНОГО
ГАЗОВОГО ФОРУМА (ЕЖЕГОДНО С 2014)**



**МЕЖДУНАРОДНАЯ НАУЧНАЯ КОНФЕРЕНЦИЯ
«ЭНЕРГЕТИКА XXI ВЕКА: ЭКОНОМИКА, ПОЛИТИКА,
ЭКОЛОГИЯ» (ЕЖЕГОДНО С 2007 ГОДА)**



**МЕЖДУНАРОДНЫЙ ФОРУМ
«ЕВРАЗИЙСКАЯ ЭКОНОМИЧЕСКАЯ ПЕРСПЕКТИВА»
(ЕЖЕГОДНО С 2013 ГОДА)**



**МЕЖДУНАРОДНАЯ
НАУЧНО-ПРАКТИЧЕСКАЯ КОНФЕРЕНЦИЯ
«АРХИТЕКТУРА ФИНАНСОВ» (ЕЖЕГОДНО С 2009 ГОДА)**



РОССИЙСКО-ГЕРМАНСКАЯ
КОНФЕРЕНЦИЯ МОЛОДЫХ ЛИДЕРОВ
(ЕЖЕГОДНО С 2009 ГОДА)



ФОРУМ ВЕДУЩИХ ЭКОНОМИСТОВ
РОССИИ И КИТАЯ
(ЕЖЕГОДНО С 2002 ГОДА)

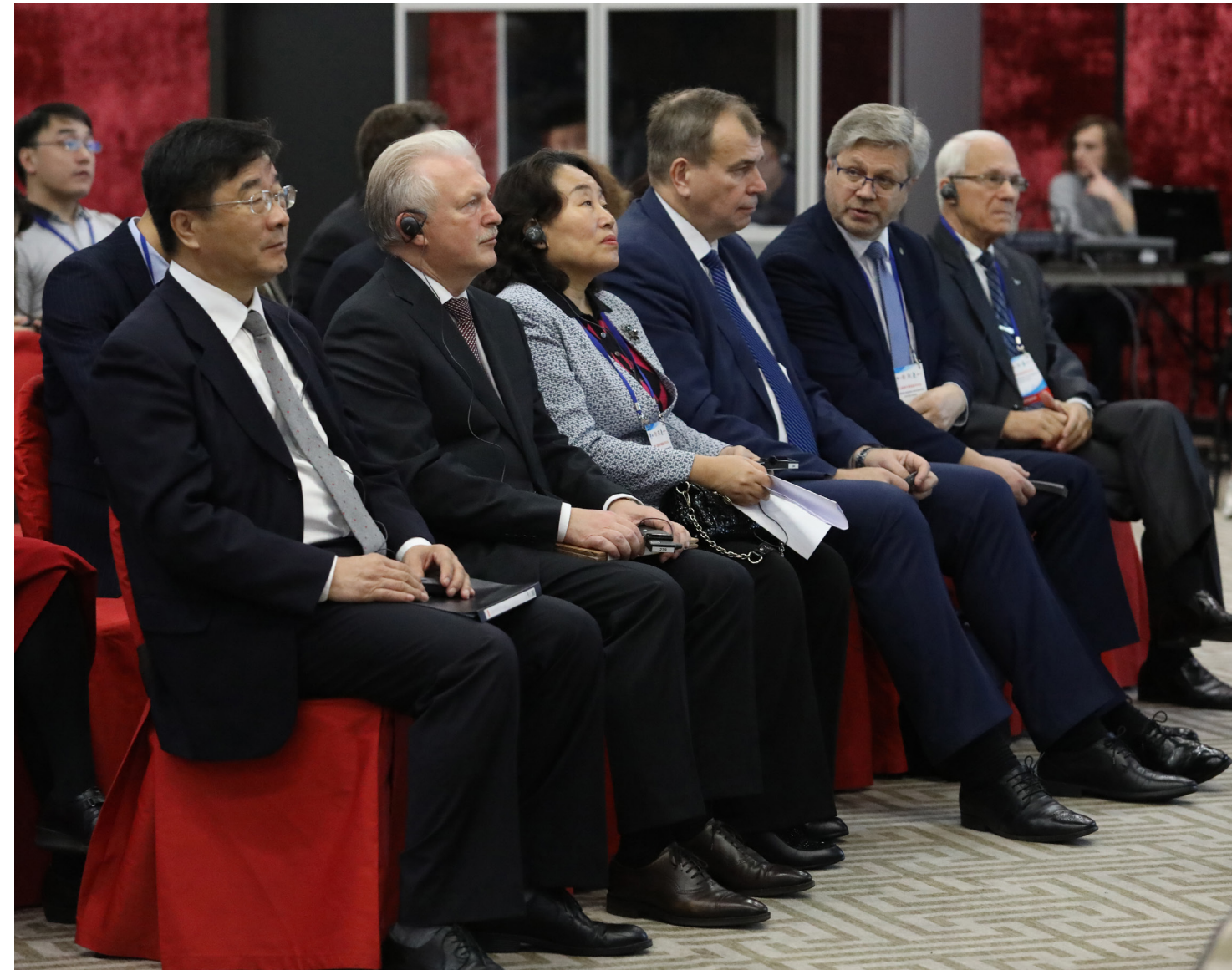



САНКТ-ПЕТЕРБУРГСКИЙ
ГОСУДАРСТВЕННЫЙ
ЭКОНОМИЧЕСКИЙ УНИВЕРСИТЕТ



ВЫПУСКНИКИ

ТОП-10 лучших экономических вузов России
по уровню зарплат выпускников рейтинга Superjob-2019

7 место в рейтинге Forbes-2019 по востребованности выпускников

6 место из 600 российских вузов в рейтинге RAEX-2017
по количеству выпускников в составе правлений крупнейших
компаний России

В 2012 году создан Эндаумент фонд СПбГЭУ

В 2017 году создана Ассоциация выпускников

02.03.18 состоялся I Форум выпускников СПбГЭУ

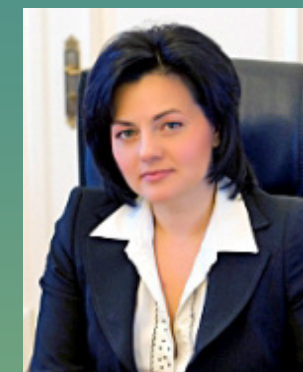



САНКТ-ПЕТЕРБУРГСКИЙ
ГОСУДАРСТВЕННЫЙ
ЭКОНОМИЧЕСКИЙ УНИВЕРСИТЕТ



СТУДЕНЧЕСКАЯ ЖИЗНЬ: ВНЕУЧЕБНАЯ РАБОТА С МОЛОДЕЖЬЮ

Развитая система студенческого самоуправления
(24 общественных студенческих объединения,
включает 917 обучающихся)

Школа лидерства (с 2013 года ежегодно проходит обучение
более 500 человек)

Координационный центр волонтерского движения
на Северо-Западном регионе РФ

Организация студенческого отдыха и оздоровления
(база отдыха «Змеиная горка»)

Пропаганда здорового образа жизни

Студенческое творчество

Спорт

Работа кураторов





САНКТ-ПЕТЕРБУРГСКИЙ
ГОСУДАРСТВЕННЫЙ
ЭКОНОМИЧЕСКИЙ УНИВЕРСИТЕТ



ВОЛОНТЕРСКИЙ ЦЕНТР СПБГЭУ



Единственный в Санкт-Петербурге волонтерский центр
Чемпионата по футболу Евро 2021 в России



Единственный на Северо-Западе волонтерский
центр подготовки волонтеров для Всемирного
фестиваля молодежи в марте 2024 года





САНКТ-ПЕТЕРБУРГСКИЙ
ГОСУДАРСТВЕННЫЙ
ЭКОНОМИЧЕСКИЙ УНИВЕРСИТЕТ



СПОРТ СПбГЭУ

Спортивный комплекс «Грифон» предлагает секции по различным направлениям, а также проводит городские и международные соревнования

- Минифутбол
- Футбол
- Волейбол
- Баскетбол
- Плавание
- Шахматы
- Черлидинг
- Бадминтон
- Декатлон
- Вольная борьба
- Плажный волейбол
- Легкая атлетика
- Греко-римская борьба





ПРИОРИТЕТНЫЕ ПРОЕКТЫ СПБГЭУ НА ПЕРИОД ДО 2025 ГОДА

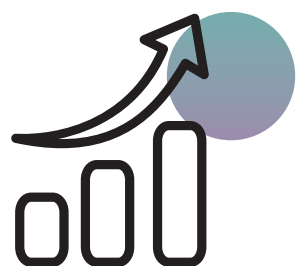

Социально-
экономическое
развитие
российских
регионов



Экспорт
образования,
включая развитие
образовательной
инфраструктуры
за рубежом

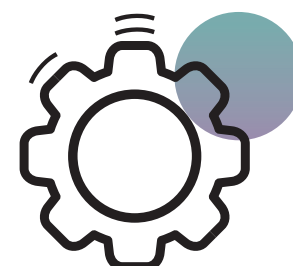

Развитие
направления
«Цифровая
экономика»



Инновационное
пространство
«Молодёжь-
городу»



ПРИОРИТЕТНЫЕ ПРОЕКТЫ СПБГЭУ НА ПЕРИОД ДО 2025 ГОДА



Создание
инновационных
международных
образовательных
программ



Взаимодействие
с выпускниками,
бизнес сообществом,
органами власти



Формирование
открытой доступной
образовательной
среды



Свяжитесь с нами!



Приемная комиссия



Международное
управление